

La Ville de Vigneux-sur-Seine vous propose le programme de l'

EMAP

École Municipale d'Arts Plastiques



Saison
2025
2026



Cours
Expositions
Temps forts
Tarifs/inscriptions

EMAP
Château des Acacias - Parc du Gros Buisson
16, rue du Président Salvador-Allende
91270 Vigneux-sur-Seine
01 69 52 27 83



« La mémoire »



Lieu d'échange et d'épanouissement artistique, l'EMAP a pour vocation d'enrichir le paysage culturel de la ville grâce à de nombreuses manifestations thématiques. Elle a pour mission l'enseignement des Arts Plastiques. Son approche se construit sur l'initiation d'une ou plusieurs pratiques artistiques.

REPRISE DES COURS lundi 8 septembre 2025
INSCRIPTIONS sur rendez-vous du mardi au vendredi

EMAP

Château des Acacias - Parc du Gros Buisson
16, rue du Président Salvador-Allende 91270 Vigneux-sur-Seine

Tél. : 01 69 52 27 83 / serviceemap@vigneux91.fr

Directrice : Gaëlle PUIS

Assistante administrative : Naziha EL AYACHI

L'équipe enseignante : Nathalie GRANDET, Séverine JOALLAND, Gaëlle PUIS et Eric VIVER

Disciplines ENFANTS/ADOS

ÉVEIL ARTISTIQUE (4-5 ans)

Samedi 14h-15h (Séverine Joalland)

Expérimenter, découvrir, créer en jouant avec les couleurs, les textures et les matières, une enseignante y suscite l'expression créative des enfants.



DÉCOUVERTE DES ARTS PLASTIQUES (6-8 ans)

Mercredi 14h-15h20 (Eric Vivier)

Samedi 15h-16h20 (Séverine Joalland)

Lieu de découverte, cet atelier invite les élèves à explorer de manière ludique l'histoire de l'art. De nombreux sujets permettent d'expérimenter différentes techniques de dessin/peinture et de volume tout en laissant libre cours à leur imagination.

INITIATION AUX ARTS PLASTIQUES (9-13 ans)

Mercredi 15h30-17h (Eric Vivier)

Samedi 16h30-18h (Séverine Joalland)

De nombreuses références au monde des arts plastiques accompagnent les élèves dans l'apprentissage de techniques artistiques spécifiques.

Un travail d'échange au sein du groupe participera à l'impulsion créatrice nécessaire à la conception de différentes réalisations artistiques.

EXPÉRIMENTATION ET CRÉATION (14-17 ans)

Mercredi 18h-20h (Eric Vivier)

Une approche théorique et technique permettra de développer chez l'élève sa sensibilité et son expérience artistique. Le dessin et la peinture seront privilégiés avec une réflexion autour du volume.

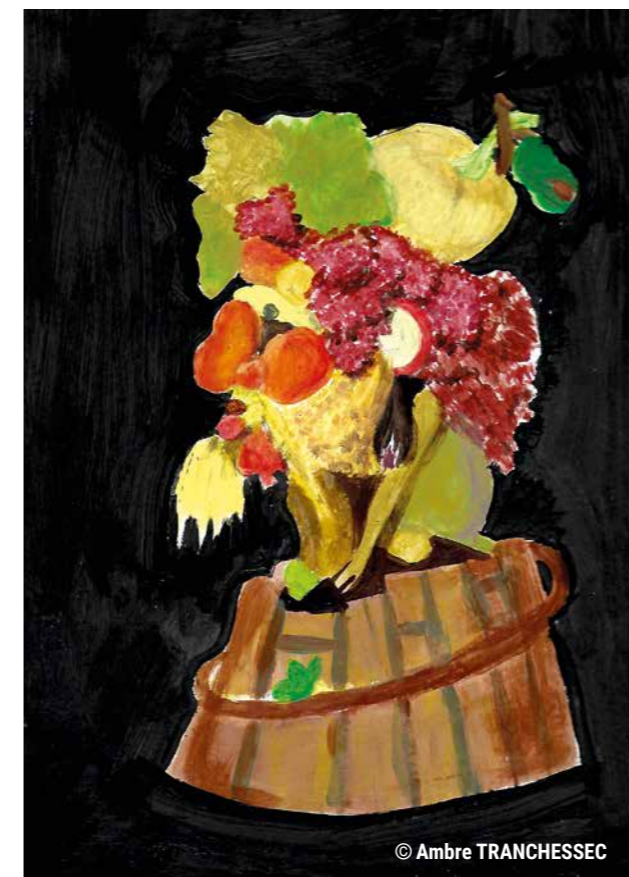

MODELAGE CÉRAMIQUE (2)

Mardi 9h30-11h30 (Nathalie Grandet/
Gaëlle Puis)

Mardi 18h-21h (Gaëlle Puis)

Utilisant la faïence comme matériaux de base (argile basse température), le modelage et la céramique ouvrent à de nombreuses possibilités créatives.

Des études d'œuvres de différents plasticiens et divers sujets de recherche permettent tout au long de l'année une réflexion à l'origine d'expérimentations, de savoirs faire et de partages.



© Cécile GARILLI



© Françoise POIRIER

MOSAÏQUE (2)

Lundi 18h-21h

(Nathalie Grandet / Séverine Joalland)



© Fabienne PLET

Grâce à différents matériaux (marbre, pâte de verre, carrelage, réalisation de tesselles en argile ...), la possibilité est offerte de jouer des variations de textures et de couleurs afin de révéler le caractère unique de chaque réalisation.

La méthode de travail utilise la taille des matériaux puis la mise en place des

tesselles en pose directe.

DESSIN GRAVURE

Samedi 10h-12h (Séverine Joalland)

Une découverte et un perfectionnement des techniques du dessin académique et contemporain est proposée en lien avec la pratique de l'estampe :

- Gravure dite en " taille douce », à la pointe sèche sur plaque de zinc, cuivre, tetra pak, rhénalon, plexiglas...

- Linogravure, monotype, cyanotype.



© Emilie LOROEE

DESSIN-PEINTURE (2)

Mardi 14h-16h OU 18h-21h (Eric Vivier)

OU jeudi 17h-20h (Séverine Joalland)



© Jacqueline CELESTIN

Au fil de techniques variées (fusain, sanguine, pastels, encres, aquarelle, peinture à l'huile...) rythmés par l'actualité et l'histoire de l'art, ces ateliers proposent des thématiques où chacun (novices comme élèves plus affirmés) trouvera son chemin créatif dans la pratique du dessin/peinture.

ATELIER DE RECHERCHE (2)

Vendredi 18h-21h (Eric Vivier)

Ce cours offre l'occasion d'approfondir la maîtrise de nombreuses techniques à l'eau (gouache, aquarelle, brou de noix, encre...) tout en développant diverses problématiques des Arts Plastiques.



© Maïté CASTET

Les temps forts de l'EMAP

Les temps forts de l'EMAP

Château des Acacias - Parc du Gros Buisson

2025

- ▶ **EXPOSITION le 5 octobre**
L'EMAP s'expose lors de l'ouverture de la saison culturelle à la salle Georges Brassens au Complexe sportif et culturel de la Concorde



© Natalia TSOUPLYK

- ▶ **EXPOSITION du 26 mai au 14 juin**
« La mémoire », travaux d'élèves de fin d'année

JOURNÉE PORTES OUVERTES DES INSCRIPTIONS ET DES ATELIERS ENFANTS À PARTIR DE 5 ANS

VERNISSAGE le mercredi 3 juin



© Sarah THERON

- ▶ **EXPOSITION du 7 octobre au 29 novembre**
« L'histoire d'un défilé de mode »
travaux d'élèves
VERNISSAGE le samedi 11 octobre



© Hélène LEJEUNE

- ▶ **EXPOSITION VIRTUELLE du 1^{er} juillet au 30 novembre**
« Une saison à l'Ecole Municipale d'Arts Plastiques de Vigneux-sur-Seine », travaux d'élèves

À découvrir sur www.vigneux91.fr

2026

- ▶ **EXPOSITION du 31 mars au 18 avril**
« Sentences enfantines », travaux d'élèves en partenariat avec les écoles de la ville



© CE1 de l'école Romain Rolland

Partenariats

ÉCOLES
(Maternelles et Élémentaires de Vigneux-sur-Seine)



© Ecole maternelle Romain Rolland

CENTRES DE LOISIRS
(Maternelles et Élémentaires de Vigneux-sur-Seine)
Mercredi matin

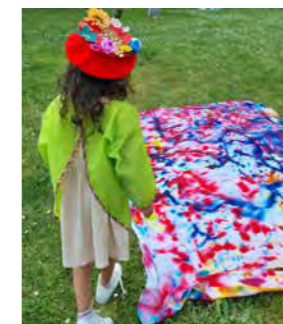

RÉSIDENCE DES PERSONNES ÂGÉES
Foyer logement Gaston Grinbaum
Mardi de 9h30 à 11h30



© Claudine DESTRIEUX

Tarifs et modalités d'inscription

CATÉGORIE 1 1h à 2h par semaine (enfants/adultes)		10 % pour l'élève inscrit à 2 activités ou pour 2 personnes de la même famille	CATÉGORIE 2 3h par semaine (adultes)		10 % pour l'élève inscrit à 2 activités ou pour 2 personnes de la même famille
Tranche ⁽¹⁾	Tarif		Tranche ⁽¹⁾	Tarif	
1	14,80 €	13,30 €	1	28,60 €	25,70 €
2	32,70 €	29,40 €	2	64,30 €	57,90 €
3	42,90 €	38,60 €	3	84,70 €	76,20 €
4	53,60 €	48,20 €	4	105,10 €	94,60 €
5	67,40 €	60,70 €	5	132,60 €	119,30 €
Hors commune	96,90 €	87,20 €	Hors commune	192,80 €	173,50 €
Stages pédagogiques	Elève inscrit	10,80 €		Usager externe	21,50 €

⁽¹⁾ Tranches déterminées d'après le quotient familial sur les revenus de l'année 2024 (avis d'impôt 2025).

**LE RÈGLEMENT EST À ÉTABLIR À L'ORDRE DU TRÉSOR PUBLIC. LA COTISATION EST PAYABLE EN 2 FOIS.
FRAIS D'INSCRIPTION PAR ÉLÈVE : 15,90 EUROS PAR AN
DEUX PÉRIODES DE FACTURATION : DE SEPTEMBRE À JANVIER ET DE FÉVRIER À JUIN**

À L'ATTENTION DES VIGNEUSIENS

Pièces à fournir pour finaliser votre inscription :

- Un justificatif de domicile daté de moins de 3 mois (facture : EDF, GDF, quittance de loyer ou attestation d'assurance logement) ET
- L'attestation de paiement CAF récente, à défaut votre dernier avis d'impôt 2025 (sur les revenus de 2024).
- Si l'élève (adulte) est hébergé ; une photocopie de la carte d'identité de l'hébergeant avec l'attestation d'hébergement et un justificatif de domicile.

En l'absence de tout document, le tarif hors commune sera appliqué sans effet rétroactif possible.

Toute activité entamée reste due après les 2 séances d'essai gratuites. Pour tout arrêt d'activité en cours d'année, l'élève doit impérativement le signaler par écrit au secrétariat afin d'éviter la facturation.

L'ensemble des ateliers accueille des élèves de tout niveau pour s'initier à la pratique des Arts Plastiques.



www.vigneux91.fr



L'Appli mobile à télécharger

